

Informações Gerenciais do Estado do Espírito Santo



MÊS: MARÇO 2008

GOVERNO DO ESTADO DO ESPÍRITO SANTO
SECRETARIA DE ESTADO DE GESTÃO E RECURSOS HUMANOS
SUBSECRETARIA DE ESTADO DE RECURSOS HUMANOS
NÚCLEO DE ESTATÍSTICA DE RECURSOS HUMANOS - NUERH

Governador do Estado do Espírito Santo:
Paulo Cesar Hartung Gomes

Secretário de Estado de Gestão e Recursos Humanos:
Ricardo de Oliveira

Subsecretário de Estado de Recursos Humanos:
Sandra Helena Bellon

Núcleo de Estatística de Recursos Humanos:
Marlene Vieira
Bruna Moraes
Claire Andrea Lyra
Josana Karla Venturim Santana de Souza
Marcelle Folha Motta
Zaloar Gomes Pinto

SUMÁRIO

Demonstrativo do Quadro de Servidores Ativos e Inativos _____	5
Valores da Folha de Pagamento _____	6
Comparativo da Evolução do Quantitativo de Servidores _____	7
Comparativo da Evolução da Folha de Pagamento _____	8
Quantitativo de Servidores do Poder Executivo Estadual – Administração Direta _____	9
Quantitativo de Servidores do Poder Executivo Estadual – Autarquias _____	10
Quantitativo de Segurados do Regime Próprio de Previdência Social – RPPS _____	11
Despesas com Servidores do Poder Executivo Estadual – Administração Direta _____	12
Despesas com Servidores do Poder Executivo Estadual – Autarquias _____	13
Despesas Pagamento Aposentadorias e Pensões do Regime Próprio de Previdência Social – RPPS _	14
Demonstrativo da Evolução de Cargos de Designação Temporária _____	15
Demonstrativo dos Gastos com Escala Especial _____	17
Demonstrativo do Custo do Auxílio Alimentação Pago na Folha de Pagamento _____	18
Demonstrativo do Quantitativo e dos Gastos com Estagiários _____	19
Distribuição do Quantitativo e das Despesas de Pessoal por Área _____	21
Remuneração Média dos Servidores da Administração Direta _____	22
Demonstrativo da Contribuição Previdenciária ao RPPS _____	24

APRESENTAÇÃO

Com a finalidade de dar publicidade aos seus atos de modo a permitir, dentre outros, planejamento, transparência e estudos sobre servidores públicos, a Secretaria de Estado de Gestão e Recursos Humanos, organiza e sistematiza, mensalmente, sob a denominação de relatório gerencial, informações pormenorizadas sobre quantitativos e gastos com pessoal. O relatório contempla dados do Poder Executivo Estadual, relativos aos servidores ativos e aos beneficiários do Regime Próprio de Previdência Social, no qual estão inseridos os aposentados e os pensionistas.

A partir do ano de 2007, a totalidade dos servidores da Administração Direta e das Autarquias, inclusive aqueles regidos pela CLT, passou a ter suas folhas de pagamento processadas pelo sistema SIARHES (Sistema Integrado de Administração de Recursos Humanos do Espírito Santo).

Nos quadros de informações sobre servidores ativos e contribuições previdenciárias, na parte referente às despesas de pessoal, constam os dados dos servidores estatutários e dos celetistas, e dados do complemento previdenciário. Esse complemento, representa o dispêndio do Governo para completar as despesas com o pagamento dos aposentados e pensionistas, após apurada a arrecadação previdenciária do Fundo Financeiro constituída pelas parcelas de contribuição do servidor e de responsabilidade do Estado (encargo patronal).

As informações do relatório têm característica pontual – dados da competência – e demonstram a composição da folha de pagamento quanto: às diversas categorias que a compõem e a vinculação ao regime previdenciário; o tipo de vínculo dos servidores para com o poder público – permanente ou transitório; a sua especificidade – civil ou militar; dentre outros. Em algumas das informações, são apresentados demonstrativos de seu comportamento ao longo dos últimos doze meses.

Os dados são coletados a partir das folhas de pagamento e expressam, nos quantitativos, o número de vínculos públicos e não o número de servidores, pois, há casos de acumulação legal. Assim, um mesmo servidor, detentor de dois cargos legalmente acumuláveis, é computado como dois vínculos. Quanto às despesas, nelas estão englobados além das remunerações mensais regulares, pagamentos de: 13º vencimento, ocorridos no mês; abono férias e diferenças atrasadas, tanto de vantagens pessoais quanto de promoções.

As oscilações regularmente verificadas, ora para mais ora para menos, decorrem, principalmente, no caso dos quantitativos, das variações nas contratações e desligamentos de servidores temporários e comissionados, e das aposentadorias; e, na questão das despesas, decorrem dos pagamentos variáveis, citados no parágrafo anterior e dos vencimentos dos novos nomeados.

**QUADRO INFORMAÇÕES SOBRE QUANTITATIVO E PAGAMENTO DE SERVIDORES
ATIVOS, APOSENTADOS E DE PENSIONISTAS DO PODER EXECUTIVO**

mar/08

**INFORMAÇÕES
SERVIDORES
ATIVOS E
CONTRIBUIÇÕES
PREVIDENCIÁRIAS**

ESTATUTÁRIOS/CELETISTAS ATIVOS	30.398	74.422.380,39
COMISSIONADO ATIVOS	3.436	6.783.320,88
DTs	16.738	23.087.325,34
PENSÕES ESPECIAIS	242	512.593,50
COMP. APOSENTADORIA	1.060	3.569.095,14
ENC. SOCIAL PATRONAL		19.885.165,40
CONTRIBUIÇÃO COMPL. FUNPES		42.700.091,27
TOTAL	51.874	170.959.971,92
ESTAGIÁRIOS/MÉDICOS RESIDENTES	1.934	689.506,91
AUXÍLIO ALIMENTAÇÃO	35.286	5.423.584,18

**INFORMAÇÕES
FOLHAS
PAGAMENTO
APOSENTADOS E
PENSIONISTAS
DO RPPS**

APOSENTADOS	21.183	48.807.355,22
PENSIONISTAS	4.143	12.910.723,88
ENC. SOCIAL PATRONAL		3.113.392,95
TOTAL	25.326	64.831.472,05

DESPESAS COM PESSOAL MARÇO 2008

PODER EXECUTIVO - ADM. DIRETA E AUTARQUIAS - ATIVOS E INATIVOS

	VALOR DA FOLHA	PERCENTUAL
Ativos	124.178.192,01	72,64
Complementação Aposentadoria - CLT (1)	3.569.095,14	2,09
Pensões Especiais	512.593,50	0,30
Contribuição Complementar ao FUNPES	42.700.091,27	24,98
	170.959.971,92	100,00

Fonte: Relatórios SIARHES - Administração Direta e das Autarquias.

Nota:

(1) - Compreende complementações concedidas pelas Leis nºs 4.511/91, 4.565/91 e 5.567/98.

PAGAMENTO DOS BENEFICIÁRIOS DO REGIME PRÓPRIO DE PREVIDÊNCIA SOCIAL - RPPS

	VALOR DA FOLHA	PERCENTUAL
Aposentados	50.998.945,97	78,66
Pensionistas	13.832.526,08	21,34
	64.831.472,05	100,00

Fonte: Relatórios SIARHES - Administração Direta e das Autarquias.

QUANTITATIVO SERVIDORES - ATIVOS DO PODER EXECUTIVO E APOSENTADOS E PENSIONISTAS DO RPPS

Mar/07	Abr/07	Mai/07	Jun/07	Jul/07	Ago/07	Set/07	Out/07	Nov./07	Dez./07	Jan/08	Fev/08	Mar/08
72.525	75.557	76.797	77.165	77.509	76.119	78.054	78.328	78.552	78.672	67.776	67.744	77.200

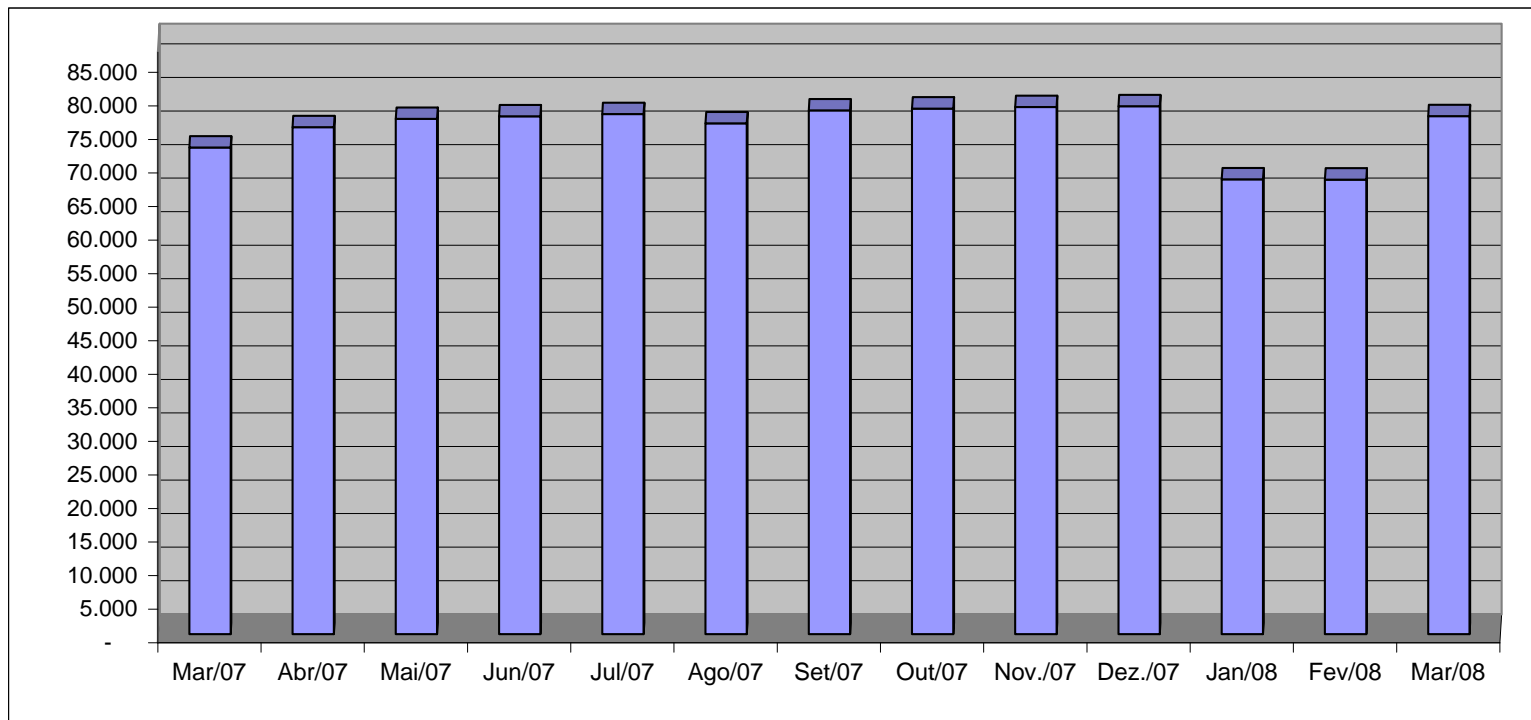

Fonte: Relatórios SIARHES - Administração Direta e das Autarquias.

VALOR DAS FOLHAS DE PAGAMENTO - ATIVOS DO PODER EXECUTIVO E APOSENTADOS E PENSIONISTAS DO RPPS

Mar/07	Abr/07	Mai/07	Jun/07	Jul/07	Ago/07	Set/07	Out/07	Nov/07	Dez/07	Jan/08	Fev/08	Mar/08
164.086,30	176.919,84	170.523,40	173.526,58	173.045,92	171.630,79	176.540,40	199.638,76	223.163,81	351.472,43	179.934,08	175.406,89	193.091,35

Em R\$1.000,00

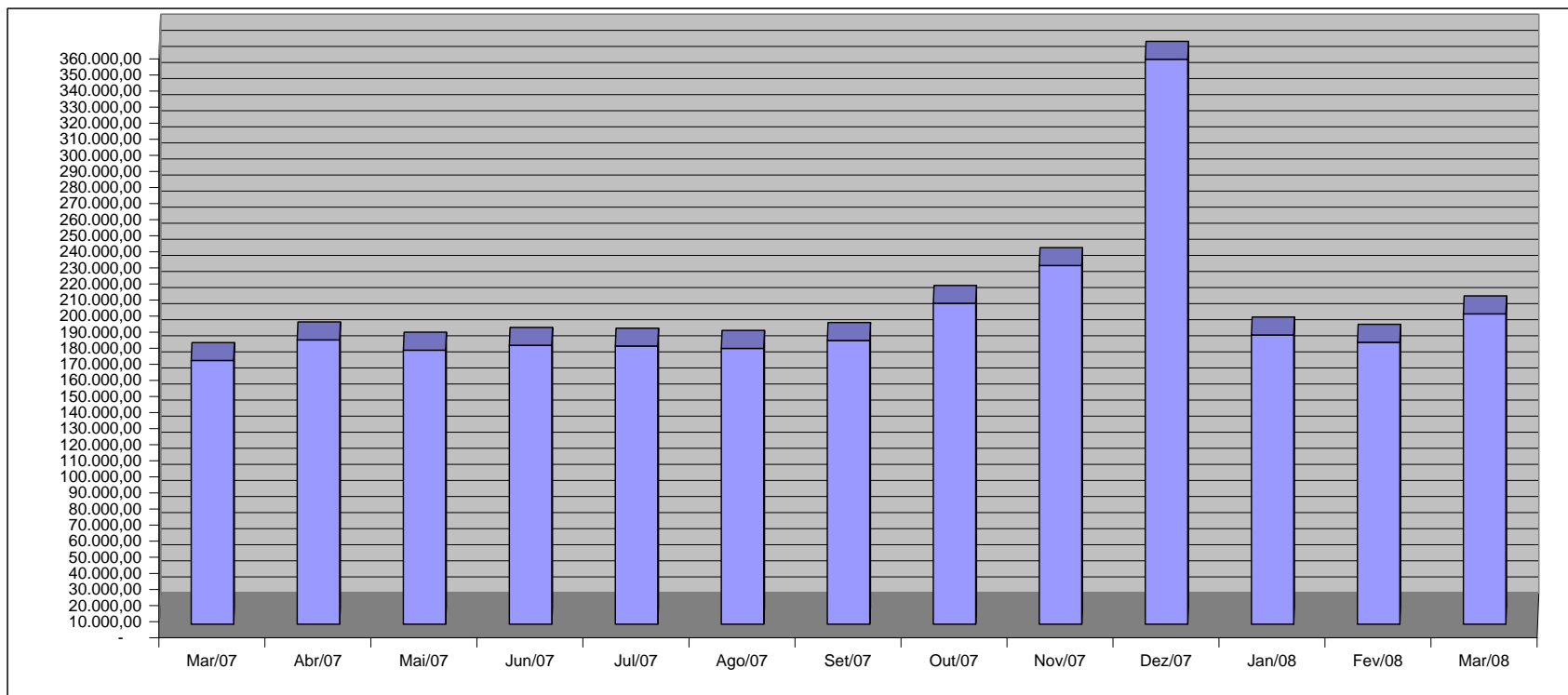

Fonte: Relatórios SIARHES - Administração Direta e das Autarquias.

Obs.: O decréscimo das folhas de janeiro, fevereiro e março/08, em relação ao mês de dezembro/07, decorreu do pagamento de abonos aos servidores estaduais.

QUANTITATIVO DE SERVIDORES ATIVOS DO PODER EXECUTIVO ESTADUAL - ADM. DIRETA

MARÇO/2008

	ÓRGÃOS	EFETIVOS/CLT	COMISSIONADOS ATIVOS	COMPL. APOS.(1)	DT'S ATIVOS	TOTAL GERAL
		ATIVOS		CLT		Nº SERV.
ADMINISTRAÇÃO DIRETA	AGE	45	36	-	-	81
	APE	6	20	-	-	26
	CASA CIVIL	8	63	-	-	71
	CASA MILITAR	2	17	-	-	19
	CBMES	727	3	-	-	730
	SECT	-	23	-	-	23
	DEFENSORIA PÚBLICA	146	27	2	-	175
	PGE	79	111	-	-	190
	POLÍCIA CIVIL	1.801	1	9	-	1.811
	POL. MILITAR	6.639	-	-	-	6.639
	POL. MILITAR-HPM	519	-	-	-	519
	SEAG	17	60	-	-	77
	SEAMA	2	19	-	-	21
	SECULT	136	66	-	-	202
	SECOM	5	24	-	-	29
	SEDETUR/SEDES	4	28	-	-	32
	SETUR	3	23	-	-	26
	SEDIT/SETOP	3	43	-	-	46
	SEDU	10.324	225	30	12.856	23.435
	SEDURB	3	31	-	-	34
	SEFAZ	547	194	-	-	741
	SEG	14	171	-	-	185
	SEJUS	172	504	-	327	1.003
	SEP	16	62	-	-	78
	SEGER	119	163	23	-	305
	SEGER - Pensões Especiais (2)	242	-	-	-	242
	SEGER - Prev. Complementar	-	-	44	-	44
	SESA (3)	6.612	312	134	2.987	10.045
	SESP	12	124	-	-	136
	SESPORT	13	28	-	-	41
	SETADES	48	118	-	-	166
	VICE GOVERNADORIA	-	24	-	-	24
	Sub-Total	28.264	2.520	242	16.170	47.196

Fonte: Relatórios SIARHES - Administração Direta e das Autarquias.

Notas:

(1) - O quantitativo refere-se exclusivamente àqueles servidores/pensionistas que receberam complementação nesta competência e não aos que têm o direito. Por essa razão, na hipótese de ocorrer alteração na remuneração dos servidores ativos, poderá haver alteração nestes quantitativos.

(2) - Refere-se aos Pensionistas - Pensão Especial a cargo da SEGER.

(3) - Já contemplam os dados do IESP, na saúde, conforme Lei Compl. nº 407/07 - D.O. 27/07/2007.

QUANTITATIVO DE SERVIDORES ATIVOS DO PODER EXECUTIVO ESTADUAL - ADM. INDIRETA - AUTARQUIAS
MARÇO/2008

	ÓRGÃOS	EFETIVOS	COMISSIONADOS ATIVOS	COMPL. APOS. (1)	DT'S ATIVOS	TOTAL GERAL
		ATIVOS		CLT		Nº SERV.
AUTARQUIAS	ADERES	-	25	-	-	25
	DER/ES	281	42	584	-	907
	FAMES	44	33	4	58	139
	FAPES	-	16	-	-	16
	ESESP	-	22	-	-	22
	IASES	111	74	22	251	458
	IEMA	187	48	-	78	313
	IUSN	105	27	13	-	145
	IDAF	326	6	7	181	520
	INCAPER	562	5	115	-	682
	IOPES	11	22	-	-	33
	PROCON	-	47	-	-	47
	RTV-ES	124	28	11	-	163
	ASPE	-	12	-	-	12
	DETRAN (2)	224	370	7	-	601
	DIO (2)	50	26	54	-	130
	IPAJM (2)	133	29	-	-	162
	JUCEES (2)	33	32	-	-	65
	IPEM (2)	-	21	-	-	21
	PRODEST	184	10	-	-	194
	SUPPIN (2)	1	21	1	-	23
	Sub-Total	2.376	916	818	568	4.678

TOTAL DA DIRETA	28.264	2.520	242	16.170	47.196
TOTAL DA INDIRETA	2.376	916	818	568	4.678
TOTAL GERAL	30.640	3.436	1.060	16.738	51.874

ESTAGIÁRIOS					1.934
--------------------	--	--	--	--	--------------

Fonte: Relatórios SIARHES - Administração Direta e das Autarquias.

Notas:

(1) - O quantitativo refere-se exclusivamente àqueles servidores/pensionistas que receberam complementação nesta competência e não aos que têm o direito. Por essa razão, na hipótese de ocorrer alteração na remuneração dos servidores ativos, poderá haver alteração nestes quantitativos.

(2) - Órgãos sem recursos do Tesouro para pagar pessoal.

QUANTITATIVO DE SEGURADOS PAGOS, PELO REGIME PRÓPRIO DE PREVIDÊNCIA SOCIAL - RPPS - PODER EXECUTIVO
MARÇO/2008

	ÓRGÃOS	APOSENTADOS	PENSÕES	TOTAL GERAL Nº SERV.
ADMINISTRAÇÃO DIRETA	AGE	5	1	6
	APE	8	-	8
	CASA CIVIL	52	4	56
	CASA MILITAR	13	5	18
	CBMES	104	26	130
	SECT	-	1	1
	DEFENSORIA PÚBLICA	46	5	51
	PGE	50	15	65
	POLÍCIA CIVIL	638	325	963
	POL. MILITAR	2.980	1.467	4.447
	POL. MILITAR -HPM	3	1	4
	SEAG	121	33	154
	SEAMA	-	-	-
	SECULT	28	5	33
	SECOM	8	2	10
	SEDETUR/SEDES	-	2	2
	SETUR	-	-	-
	SEDIT/SETOP	18	-	18
	SEDU	14.247	882	15.129
	SEDURB	-	-	-
	SEFAZ	804	541	1.345
	SEG	17	2	19
	SEJUS	157	23	180
	SEP	-	15	15
	SEGER	197	337	534
	SESA	1.197	309	1.506
	SESP	29	59	88
	SESPORT	1	-	1
	SETADES	43	2	45
	VICE GOVERNADORIA	5	-	5
	Total	20.771	4.062	24.833

	ÓRGÃOS	APOSENTADOS	PENSÕES	TOTAL GERAL Nº SERV.
AUTARQUIAS	ADERES	-	-	-
	DER/ES	50	17	67
	FAMES	13	1	14
	FAPES	-	-	-
	ESESP	-	-	-
	IASES	65	7	72
	IEMA	-	-	-
	IJSN	26	2	28
	IDAF	30	5	35
	INCAPER	82	13	95
	IOPES	-	-	-
	PROCON	-	-	-
	RTV-ES	16	14	30
	ASPE	-	-	-
	DETRAN	63	6	69
	DIO	17	6	23
	IPAJM	42	9	51
	JUCEES	7	1	8
	IPEM	-	-	-
	PRODEST	-	-	-
	SUPPIN	1	-	1
	Total	412	81	493

TOTAL SERVIDORES: APOSENTADOS EFETIVOS E PENSÕES

25.326

Fonte: Relatórios SIARHES - Administração Direta e das Autarquias.

DESPESAS COM PAGAMENTO DE SERVIDORES DO PODER EXECUTIVO ESTADUAL - ADM. DIRETA
ATIVOS, APOSENTADOS E PENSIONISTAS
MARÇO/2008

Em: R\$ 1,00

	ÓRGÃOS	EFETIVOS/CLT	COMISSIONADOS ATIVOS	COMPL. APOS.	DT'S	ENCARGOS PATRONAIS			TOTAL ATIVOS	CONTRIB. COMPL. FUNPES	DESPESA TOTAL
		ATIVOS		CLT	ATIVOS	INSS/FGTS	IPAJM	OUTROS REGIMES			
ADMINISTRAÇÃO DIRETA	AGE	286.784,36	74.016,88	-	-	13.199,53	61.530,32	273,44	435.804,53	(29.426,30)	406.378,23
	APE	10.835,00	29.167,44	-	-	6.703,09	1.249,08	-	47.954,61	14.661,58	62.616,19
	CASA CIVIL	29.541,45	111.404,90	-	-	26.288,14	6.473,70	-	173.708,19	158.621,44	332.329,63
	CASA MILITAR	24.251,54	34.170,37	-	-	7.514,18	2.949,16	-	68.885,25	36.783,96	105.669,21
	CBMES	2.524.717,21	5.078,20	-	-	730,51	418.251,48	-	2.948.777,40	(30.241,48)	2.918.535,92
	SECT	-	52.013,38	-	-	10.895,24	-	-	62.908,62	9.795,79	72.704,41
	DEFENSORIA PÚBLICA	884.423,87	38.829,06	9.950,08	-	8.901,69	189.332,14	-	1.131.436,84	144.014,46	1.275.451,30
	PGE	1.050.543,14	169.823,04	-	-	34.787,10	222.185,50	-	1.477.338,78	441.572,28	1.918.911,06
	POLÍCIA CIVIL	9.886.415,17	2.000,00	22.071,25	-	478,72	1.717.090,84	-	11.628.055,98	1.857.396,80	13.485.452,78
	POL. MILITAR	17.426.128,59	-	-	-	827,61	2.545.481,82	-	19.972.438,02	11.851.886,42	31.824.324,44
	POL. MILITAR -HPM	1.755.976,54	-	-	-	-	259.485,52	-	2.015.462,06	(384.036,65)	1.631.425,41
	SEAG	30.625,64	102.189,72	-	-	16.483,86	9.388,14	-	158.687,36	268.407,92	427.095,28
	SEAMA	2.695,82	46.325,46	-	-	11.029,36	480,36	-	60.531,00	(720,54)	59.810,46
	SECULT	204.544,36	159.461,43	-	-	29.464,87	50.046,77	-	443.517,43	(10.521,35)	432.996,08
	SECOM	6.472,61	75.082,93	-	-	15.593,75	2.180,90	-	99.330,19	8.759,97	108.090,16
	SEDETUR/SEDES	25.952,94	75.177,20	-	-	15.058,16	6.184,52	-	122.372,82	(5.035,81)	117.337,01
	SETUR	5.887,13	73.814,33	-	-	10.915,29	5.566,42	-	96.183,17	(7.755,63)	88.427,54
	SEDIT/SETOP	3.531,16	108.072,08	-	-	23.108,67	1.820,18	-	136.532,09	57.372,45	193.904,54
	SEDU	15.685.334,20	397.961,49	22.491,40	17.039.334,76	3.684.679,88	3.441.820,58	64,51	40.271.686,82	17.373.792,59	57.645.479,41
	SEDURB	21.478,01	92.165,62	-	-	21.247,56	3.739,72	-	138.630,91	(5.015,58)	133.615,33
	SEFAZ	4.689.591,20	433.479,82	-	-	68.705,03	983.875,64	-	6.175.651,69	9.535.121,48	15.710.773,17
	SEG	17.598,36	440.684,98	-	-	92.278,50	6.517,52	348,37	557.427,73	32.143,25	589.570,98
	SEJUS	309.136,73	734.443,14	-	312.977,47	240.299,31	68.565,54	280,00	1.665.702,19	214.176,25	1.879.878,44
	SEP	36.057,29	134.039,83	-	-	23.303,19	12.370,20	-	205.770,51	34.511,81	240.282,32
	SEGER	264.830,40	306.306,77	23.235,54	-	58.875,99	61.037,36	-	714.286,06	844.443,70	1.558.729,76
	SEGER - Pensões Especiais (1)	512.593,50	-	-	-	-	-	-	512.593,50	-	512.593,50
	SEGER - Prev. Complementar	-	-	174.196,79	-	-	-	-	174.196,79	-	174.196,79
	SESA (2)	11.897.871,00	763.099,19	223.507,55	5.235.090,37	1.233.357,19	1.999.699,39	64,43	21.352.689,12	(210.727,82)	21.141.961,30
	SESP	66.959,92	264.651,49	-	-	56.777,10	11.702,54	-	400.091,05	332.564,48	732.655,53
	SESPORT	16.555,55	93.859,77	-	-	16.667,49	5.743,04	502,80	133.328,65	(8.076,61)	125.252,04
	SETADES	67.006,53	219.060,83	-	-	45.977,19	15.318,52	326,04	347.689,11	55.745,87	403.434,98
	VICE GOVERNADORIA	-	55.098,00	-	-	12.832,41	-	-	67.930,41	4.773,80	72.704,21
Sub-Total		67.744.339,22	5.091.477,35	475.452,61	22.587.402,60	5.786.980,61	12.110.086,90	1.859,59	113.797.598,88	42.584.988,52	156.382.587,40

Fonte: Relatórios SIARHES - Administração Direta e das Autarquias.

Notas:

(1) - Refere-se aos Pensionistas - Pensão Especial a cargo da SEGER.

(2) - Já contemplam os dados do IESP, na saúde, conforme Lei Compl. nº 407/07 - D.O. 27/07/2007.

DESPESAS COM PAGAMENTO DE SERVIDORES DO PODER EXECUTIVO ESTADUAL - ADM. INDIRETA - AUTARQUIAS
ATIVOS, APOSENTADOS E PENSIONISTAS
MARÇO/2008

Em: R\$ 1,00

	ÓRGÃOS	EFETIVOS/CLT	COMISSIONADOS ATIVOS	COMPL. APOS.	DT'S	ENCARGOS PATRONAIS			TOTAL ATIVOS	CONTRIB. COMPL. FUNPES	DESPESA TOTAL
		ATIVOS		CLT	ATIVOS	INSS/FGTS	IPAJM	OUTROS REGIMES			
AUTARQUIAS	ADERES	-	79.353,16	-	-	15.616,43	-	464,30	95.433,89	-	95.433,89
	DER/ES	1.239.561,16	71.337,47	2.264.646,24	-	19.877,65	250.121,84	-	3.845.544,36	(103.804,03)	3.741.740,33
	FAMES	64.636,74	29.706,25	19.346,94	59.293,54	20.734,67	14.005,16	-	207.723,30	9.737,04	217.460,34
	FAPES	-	52.835,94	-	-	10.873,48	-	-	63.709,42	-	63.709,42
	ESESP	-	64.026,04	-	-	6.382,17	2.232,18	-	72.640,39	(3.348,27)	69.292,12
	IASES	222.468,19	121.386,83	22.242,05	218.888,29	65.295,94	46.422,78	-	696.704,08	46.468,86	743.172,94
	IEMA	419.840,50	56.985,68	-	91.898,12	36.373,85	87.293,78	-	692.391,93	(859,53)	691.532,40
	IJSN	341.046,73	57.915,05	64.996,76	-	23.957,58	64.050,36	-	551.966,48	54.611,51	606.577,99
	IDAF	849.498,66	19.501,02	12.445,05	129.842,79	42.476,71	177.709,66	-	1.231.473,89	(59.451,37)	1.172.022,52
	INCAPER	1.485.378,76	13.226,68	390.191,57	-	3.900,62	308.271,58	-	2.200.969,21	(101.108,10)	2.099.861,11
	IOPEs	16.851,52	56.482,36	-	-	10.386,40	-	-	83.720,28	-	83.720,28
	PROCON	-	82.183,77	-	-	19.436,58	-	-	101.620,35	-	101.620,35
	RTV-ES	317.400,73	85.966,14	28.084,99	-	28.953,46	56.704,18	-	517.109,50	31.108,63	548.218,13
	ASPE	-	32.524,84	-	-	4.804,64	398,48	-	37.727,96	-	37.727,96
	DETRAN (1)	943.670,22	474.028,20	8.048,33	-	119.830,52	154.018,54	-	1.699.595,81	6.001,36	1.705.597,17
	DIO (1)	155.516,49	58.483,71	278.964,20	-	11.937,32	33.221,42	-	538.123,14	40.461,21	578.584,35
	IPAJM (1)	361.871,47	102.824,55	-	-	18.651,14	75.748,94	-	559.096,10	194.948,63	754.044,73
	JUCEES (1)	188.125,82	82.884,95	-	-	33.946,55	23.059,08	-	328.016,40	(4.280,31)	323.736,09
	IPEM (1)	-	64.846,76	-	-	9.958,29	2.747,84	-	77.552,89	-	77.552,89
	PRODEST	584.014,45	38.900,40	-	-	177.155,62	-	-	800.070,47	-	800.070,47
	SUPPIN (1)	753,23	46.443,73	4.676,40	-	9.218,56	-	-	61.091,92	4.617,12	65.709,04
	Sub-Total	7.190.634,67	1.691.843,53	3.093.642,53	499.922,74	689.768,18	1.296.005,82	464,30	14.462.281,77	115.102,74	14.577.384,51

TOTAL DA DIRETA	67.744.339,22	5.091.477,35	475.452,61	22.587.402,60	5.786.980,61	12.110.086,90	1.859,59	113.797.598,88	42.584.988,52	156.382.587,40
TOTAL DA INDIRETA	7.190.634,67	1.691.843,53	3.093.642,53	499.922,74	689.768,18	1.296.005,82	464,30	14.462.281,77	115.102,74	14.577.384,51
TOTAL GERAL	74.934.973,89	6.783.320,88	3.569.095,14	23.087.325,34	6.476.748,79	13.406.092,72	2.323,89	128.259.880,65	42.700.091,27	170.959.971,92

ESTAGIÁRIOS										689.506,91
--------------------	--	--	--	--	--	--	--	--	--	-------------------

Fonte: Relatórios SIARHES - Administração Direta e das Autarquias.

Nota:

(1) - Órgãos sem recursos do Tesouro para pagar pessoal.

DEMONSTRATIVO DA FOLHA DE PAGAMENTO DE APOSENTADORIAS E PENSÕES DO REGIME PRÓPRIO DE PREVIDÊNCIA SOCIAL - RPPS - PODER EXECUTIVO
MARÇO/2008

Em: R\$ 1,00

	ÓRGÃOS	APOSENTADOS	PENSÕES	IPAJM	FOLHA TOTAL
ADMINISTRAÇÃO DIRETA	AGE	22.814,15	4.647,81	1.449,80	28.911,76
	APE	16.337,23	-	94,18	16.431,41
	CASA CIVIL	165.190,00	9.073,69	17.149,32	191.413,01
	CASA MILITAR	36.860,02	5.174,30	2.914,26	44.948,58
	CBMES	463.750,73	42.173,80	29.197,18	535.121,71
	SECT	-	10.120,49	953,02	11.073,51
	DEFENSORIA PÚBLICA	292.896,24	25.275,10	30.833,79	349.005,13
	PGE	525.075,25	173.923,82	106.681,78	805.680,85
	POLÍCIA CIVIL	3.123.443,39	1.274.789,18	285.448,09	4.683.680,66
	POL. MILITAR	11.619.256,11	3.958.488,99	878.212,28	16.455.957,38
	POL. MILITAR -HPM	4.491,01	637,87	-	5.128,88
	SEAG	226.158,06	53.655,59	8.409,81	288.223,46
	SEAMA	-	-	-	-
	SECULT	45.792,49	5.393,50	1.061,24	52.247,23
	SECOM	8.507,85	1.590,00	-	10.097,85
	SEDETUR/SEDES	-	3.593,07	-	3.593,07
	SETUR	-	-	-	-
	SEDIT/SETOP	62.088,39	-	7.022,00	69.110,39
	SEDU	20.911.737,40	1.065.315,37	5.576,81	21.982.629,58
	SEDURB	-	-	-	-
	SEFAZ	6.757.201,94	4.735.067,03	1.479.824,75	12.972.093,72
	SEG	40.576,34	2.053,81	2.743,50	45.373,65
	SEJUS	294.077,72	16.269,92	2.260,50	312.608,14
	SEP	-	48.986,51	4.000,40	52.986,91
	SEGER	537.282,92	347.329,68	53.278,32	937.890,92
	SESA	1.971.945,53	655.639,02	78.462,31	2.706.046,86
	SESP	144.250,43	207.719,13	14.408,65	366.378,21
	SESPORT	530,00	-	-	530,00
	SETADES	68.332,45	8.327,65	1.742,00	78.402,10
	VICE GOVERNADORIA	4.703,25	-	-	4.703,25
	Total	47.343.298,90	12.655.245,33	3.011.723,99	63.010.268,22

Em: R\$ 1,00

	ÓRGÃOS	APOSENTADOS	PENSÕES	IPAJM	FOLHA TOTAL
AUTARQUIAS	ADERES	-	-	-	-
	DER/ES	208.204,86	33.464,42	19.204,24	260.873,52
	FAMES	29.397,99	994,99	208,18	30.601,16
	FAPES	-	-	-	-
	ESESP	-	-	-	-
	IASES	108.447,12	7.099,95	2.354,50	117.901,57
	IEMA	-	-	-	-
	IJSN	156.299,89	1.282,03	18.517,20	176.099,12
	IDAF	109.509,90	9.382,59	7.097,86	125.990,35
	INCAPER	245.098,17	43.118,42	11.775,84	299.992,43
	IOPEs	-	-	-	-
	PROCON	-	-	-	-
	RTV-ES	42.490,07	72.939,82	1.992,88	117.422,77
	ASPE	-	-	-	-
	DETRAN	225.232,18	7.764,63	(963,14)	232.033,67
	DIO	73.107,86	20.010,99	8.444,58	101.563,43
	IPAJM	232.497,26	57.960,67	31.368,62	321.826,55
	JUCEES	29.021,02	1.460,04	1.259,94	31.741,00
	IPEM	-	-	-	-
	PRODEST	-	-	-	-
	SUPPIN	4.750,00	-	408,26	5.158,26
	Total	1.464.056,32	255.478,55	101.668,96	1.821.203,83

TOTAL FOLHA: APOSENTADOS EFETIVOS E PENSÕES

64.831.472,05

Fonte: Relatórios SIARHES - Administração Direta e das Autarquias.

DEMONSTRATIVO DA EVOLUÇÃO DE CARGOS EM DESIGNAÇÃO TEMPORÁRIA

ÓRGÃOS		MAR/07	ABR/07	MAI/07	JUN/07	JUL/07	AGO/07	SET/07	OUT/07	NOV/07	DEZ/07	JAN/08 (1)	FEV/08	MAR/08
S E D U	Adm	2.199	2.387	2.660	2.750	2.779	2.806	2.869	2.924	2.983	2.989	2.978	2.970	2.756
	Mag	6.672	9.382	10.380	10.629	10.881	9.609	10.957	11.298	11.378	11.431	808	553	10.100
SEJUS		241	190	325	338	317	292	302	297	338	338	331	329	327
SESA (IESP)		-	-	-	-	-	-	2.932	2.893	2.949	2.969	2.954	2.987	2.987
SUB TOTAL		9.112	11.959	13.365	13.717	13.977	12.707	17.060	17.412	17.648	17.727	7.071	6.839	16.170
FAMES		33	65	70	70	68	67	68	68	68	67	-	26	58
IASES (ICAES)		298	277	239	230	249	240	240	236	236	234	231	225	251
IEMA		120	121	120	122	117	115	117	115	121	113	53	77	78
IESP (2)		2.897	2.899	2.807	2.881	2.851	2.859	-	-	-	-	-	-	-
IDAF		213	211	207	206	204	206	207	210	210	208	174	182	181
SUB TOTAL		3.561	3.573	3.443	3.509	3.489	3.487	632	629	635	622	458	510	568
TOTAL		12.673	15.532	16.808	17.226	17.466	16.194	17.692	18.041	18.283	18.349	7.529	7.349	16.738

Fonte: Relatórios SIARHES - Administração Direta e das Autarquias.

Nota: (1) - A redução observada deve-se ao encerramento dos contratos de professores em designação temporária tanto na SEDU quanto na FAMES.

(2) - A autarquia IESP foi extinta em 27/07/2007, com a edição da L.C. nº 407/07 e seus dados foram incorporados à Secretaria de Estado da Saúde, a partir do mês de set./07.

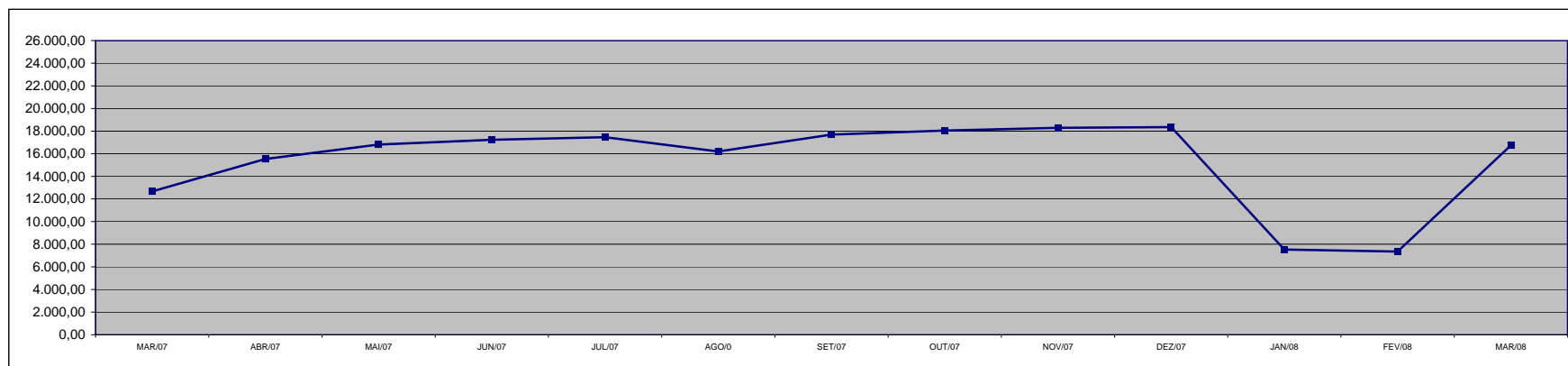

DEMONSTRATIVO DA EVOLUÇÃO DO VALOR DA FOLHA DE PAGAMENTO DOS SERVIDORES EM DESIGNAÇÃO TEMPORÁRIA

Em R\$ 1.000,00

ÓRGÃOS		MAR/07	ABR/07	MAI/07	JUN/07	JUL/07	AGO/07	SET/07	OUT/07	NOV/07	DEZ/07	JAN/08	FEV/08	MAR/08
S E D U	Adm	1.547,59	1.387,12	1.677,25	1.734,65	1.702,35	1.853,28	1.803,01	1.826,58	1.859,79	6.003,29	1.820,77	3.918,98	1.832,44
	Mag	7.644,03	9.475,17	8.274,24	7.981,63	7.853,44	6.756,48	8.748,79	14.606,55	14.341,69	40.865,50	1.423,19	590,84	18.800,55
SEJUS		268,01	251,08	358,73	524,70	440,03	361,52	630,31	345,75	727,59	910,54	385,00	400,06	394,39
SESA (IESP)		-	-	-	-	-	-	5.866,49	5.941,03	8.222,66	16.965,97	7.399,46	7.544,10	6.319,15
SUB TOTAL		9.459,62	11.113,37	10.310,22	10.240,98	9.995,82	8.971,28	17.048,61	22.719,91	25.151,73	64.745,29	11.028,42	12.453,98	27.346,53
FAMES		38,66	83,01	81,00	82,05	80,26	84,14	83,71	84,09	83,07	277,33	-	19,33	72,36
IASES (ICAES)		248,63	287,15	259,64	244,17	267,70	245,64	372,53	242,32	247,08	803,60	237,50	235,86	257,48
IEMA		160,27	164,35	158,31	244,38	172,06	172,36	172,96	169,74	180,37	349,35	38,22	107,09	113,95
IESP (1)		5.306,40	6.789,92	5.337,69	5.746,28	5.339,93	5.475,05	-	-	-	-	-	-	-
IDAF		215,74	211,84	199,10	208,85	202,22	194,20	196,85	193,41	198,32	568,04	231,40	171,32	166,40
SUB TOTAL		5.969,71	7.536,28	6.035,75	6.525,73	6.062,16	6.171,39	826,04	689,56	708,84	1.998,32	507,12	533,61	610,19
TOTAL		15.429,33	18.649,66	16.345,96	16.766,71	16.057,98	15.142,67	17.874,65	23.409,47	25.860,57	66.743,61	11.535,54	12.987,59	27.956,72

Fonte: Relatórios SIARHES - Administração Direta e das Autarquias.

Notas: (1) - A autarquia IESP foi extinta em 27/07/2007, com a edição da L.C. nº 407/07 e seus dados foram incorporados à Secretaria de Estado da Saúde, a partir do mês de set./07.

Observação: Nestes valores de folha de pagamento estão incluídos encargos sociais patronais.

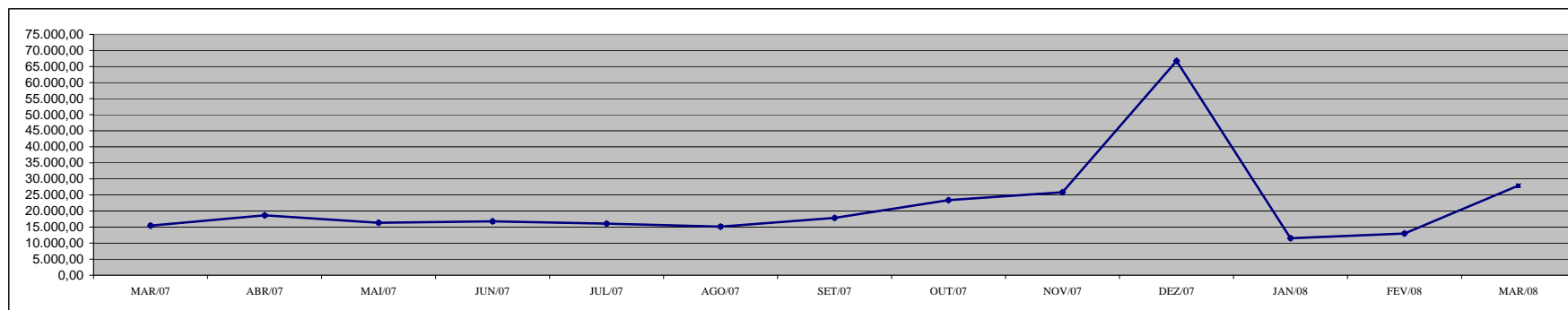

DEMONSTRATIVO DOS GASTOS COM ESCALA ESPECIAL
POLÍCIAS CIVIL, MILITAR E CORPO DE BOMBEIROS

Em R\$ 1,00

Órgãos	fev/07		mar/07		abr/07		mai/07		jun/07		jul/07		ago/07	
	Nº Serv.	Valor R\$	Nº Serv.	Valor R\$	Nº Serv.	Valor R\$	Nº Serv.	Valor R\$	Nº Serv.	Valor R\$	Nº Serv.	Valor R\$	Nº Serv.	Valor R\$
Corpo de Bombeiro	610	346.434,13	691	356.027,17	730	405.422,70	722	397.382,47	728	397.615,00	722	411.675,94	718	403.718,50
Polícia Civil	1.564	1.769.673,27	1.567	1.780.249,29	1.572	1.851.365,47	1.563	1.839.695,65	1.660	1.992.638,94	1.646	1.930.122,19	1.650	1.946.945,38
Polícia Militar	6.754	3.366.862,68	6.757	3.355.514,14	6.683	3.448.883,31	6.696	3.472.400,01	6.668	3.434.187,73	6.623	3.409.587,45	6.582	3.400.664,17
Total	8.928	5.482.970,08	9.015	5.491.790,60	8.985	5.705.671,48	8.981	5.709.478,13	9.056	5.824.441,67	8.991	5.751.385,58	8.950	5.751.328,05

Em R\$ 1,00

Órgãos	set/07		out/07		nov/07		dez/07		jan/08		fev/08		mar/08	
	Nº Serv.	Valor R\$	Nº Serv.	Valor R\$	Nº Serv.	Valor R\$	Nº Serv.	Valor R\$	Nº Serv.	Valor R\$	Nº Serv.	Valor R\$	Nº Serv.	Valor R\$
Corpo de Bombeiro	713	405.818,09	723	410.462,01	724	408.890,07	718	403.374,68	722	405.702,74	718	405.021,35	719	404.386,30
Polícia Civil	1.646	1.930.050,10	1.633	2.024.782,12	1.635	1.923.058,04	1.635	1.919.634,25	1.626	1.906.402,02	1.620	1.899.204,03	1.617	1.864.047,82
Polícia Militar	6.565	3.386.632,53	6.544	3.363.504,54	6.518	3.367.682,36	6.499	3.540.463,32	6.495	3.508.996,75	6.472	3.474.012,72	6.463	3.484.009,59
Total	8.924	5.722.500,72	8.900	5.798.748,67	8.877	5.699.630,47	8.852	5.863.472,25	8.843	5.821.101,51	8.810	5.778.238,10	8.799	5.752.443,71

Fonte: Relatórios SIARHES - Administração Direta

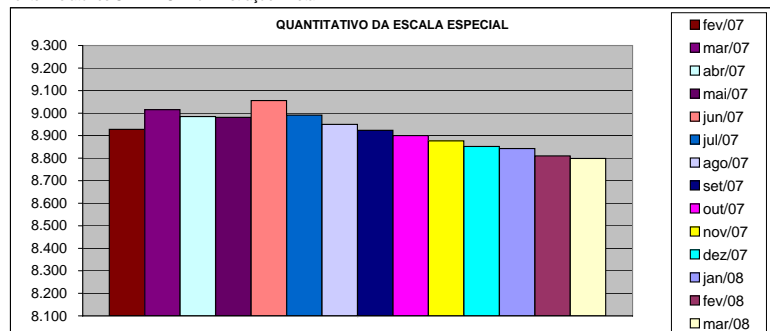

DEMONSTRATIVO DO CUSTO DO AUXÍLIO ALIMENTAÇÃO PAGO EM FOLHA

Em R\$ 1,00

Especificação	fev/07		mar/07		abr/07		mai/07		jun/07		jul/07		ago/07	
	Nº Serv.	Valor	Nº Serv.	Valor	Nº Serv.	Valor	Nº Serv.	Valor	Nº Serv.	Valor	Nº Serv.	Valor	Nº Serv.	Valor
Adm. Direta	26.057	3.762.199,78	31.142	4.695.121,79	33.670	4.788.483,77	34.366	4.710.099,84	34.838	4.671.605,25	35.137	4.601.720,59	33.946	4.529.395,60
Civil	18.286	2.396.516,01	23.388	3.331.772,99	25.957	3.432.504,95	26.689	3.359.755,55	27.190	3.325.646,72	27.547	3.266.317,67	26.374	3.197.896,94
Militar	7.771	1.365.683,77	7.754	1.363.348,80	7.713	1.355.978,82	7.677	1.350.344,29	7.648	1.345.958,53	7.590	1.335.402,92	7.572	1.331.498,66
Adm. Indireta	11.200	1.816.738,59	11.230	1.838.413,82	11.303	1.817.408,28	11.070	1.819.229,47	11.227	1.867.475,95	11.079	1.810.300,38	11.089	1.821.731,75
Total Geral	37.257	5.578.938,37	42.372	6.533.535,61	44.973	6.605.892,05	45.436	6.529.329,31	46.065	6.539.081,20	46.216	6.412.020,97	45.035	6.351.127,35

Em R\$ 1,00

Especificação	set/07		out/07		nov/07		dez/07		jan/08		fev/08		mar/08	
	Nº Serv.	Valor	Nº Serv.	Valor	Nº Serv.	Valor	Nº Serv.	Valor	Nº Serv.	Valor	Nº Serv.	Valor	Nº Serv.	Valor
Adm. Direta	44.525	6.275.925,75	44.545	6.147.766,16	44.313	6.129.625,06	44.393	5.964.708,48	36.250	5.351.358,50	35.072	5.275.040,57	32.618	4.973.261,79
Civil	36.670	4.865.466,62	36.704	4.768.834,22	36.507	4.747.720,19	36.595	4.592.703,41	28.478	3.983.001,04	27.325	3.906.996,11	25.480	3.717.963,80
Militar	7.855	1.410.459,13	7.841	1.378.931,94	7.806	1.381.904,87	7.798	1.372.005,07	7.772	1.368.357,46	7.747	1.368.044,46	7.138	1.255.297,99
Adm. Indireta	2.148	360.931,34	2.135	358.508,97	2.147	358.810,92	2.128	357.298,71	2.524	426.898,68	2.614	444.114,18	2.668	450.322,39
Total Geral	46.673	6.636.857,09	46.680	6.506.275,13	46.460	6.488.435,98	46.521	6.322.007,19	38.774	5.778.257,18	37.686	5.719.154,75	35.286	5.423.584,18

Fonte: Relatórios SIARHES - Administração Direta e das Autarquias (inclui pagamentos retroativos).

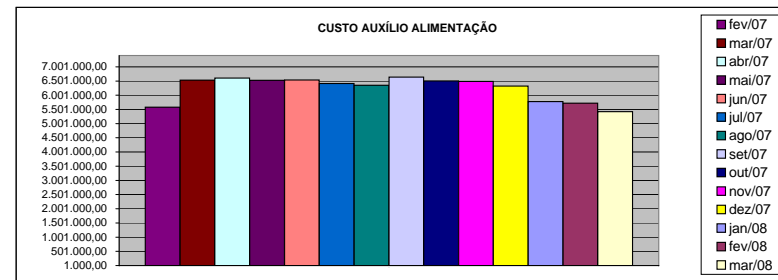
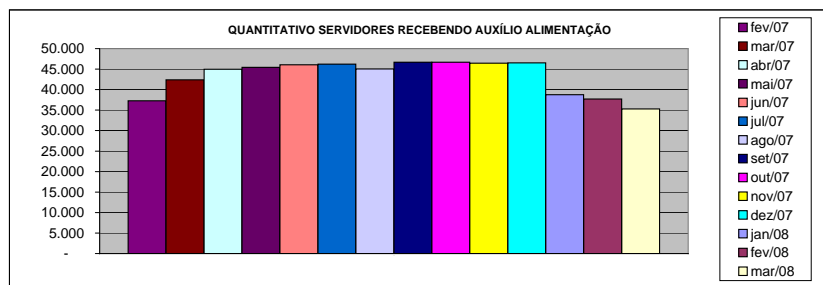

DEMONSTRATIVO DO QUANTITATIVO E DOS GASTOS COM ESTAGIÁRIOS - ADM. DIRETA

Em R\$ 1,00

Órgãos	fev/07		mar/07		abr/07		mai/07		jun/07		jul/07		ago/07	
	Quant.	Valor	Quant.	Valor	Quant.	Valor	Quant.	Valor	Quant.	Valor	Quant.	Valor	Quant.	Valor
AGE	8	2.240,00	9	2.212,00	9	3.044,00	9	2.847,47	9	2.736,00	10	3.029,87	11	3.435,20
Casa Civil	9	2.520,00	9	2.520,00	9	2.736,00	9	2.736,00	10	2.857,60	9	2.736,00	9	2.736,00
Casa Militar	10	3.024,00	10	2.800,00	10	3.040,00	10	3.040,00	10	3.040,00	10	3.040,00	10	3.040,00
PGE	36	10.080,00	42	11.284,00	45	13.406,42	45	13.680,00	44	13.376,00	45	13.680,00	45	13.680,00
SEAG	9	2.296,00	10	3.005,33	10	2.746,13	8	2.432,00	9	2.877,87	10	3.202,13	10	3.050,13
SEAMA	23	6.897,33	24	6.962,67	24	7.380,00	24	7.296,00	24	7.296,00	25	7.731,73	25	7.812,80
SECES/SECULT	33	9.734,67	35	10.080,00	31	9.383,48	35	10.163,73	33	10.285,33	33	9.819,20	30	8.846,40
SEPLOG/SEGER	30	8.334,68	32	8.950,67	34	10.225,07	32	9.616,53	33	10.092,80	35	10.437,34	35	10.295,46
SECOM	11	3.080,00	10	2.706,67	8	2.432,00	10	3.192,00	11	3.648,00	11	3.344,00	12	3.759,46
SEDU	347	129.042,67	458	199.612,08	608	277.896,07	665	258.245,60	680	249.254,11	736	255.333,08	734	259.821,03
SEDURB	-	-	-	-	-	-	-	-	-	-	-	-	-	-
SEFA	93	27.878,67	95	27.384,00	101	32.635,46	141	44.712,52	137	42.519,47	135	40.776,54	130	40.209,07
SEG	15	5.067,99	17	4.974,67	17	4.955,20	19	5.532,80	19	5.776,00	19	5.776,00	18	5.472,00
SEJUS	46	13.878,67	49	14.644,00	50	15.612,53	49	15.386,67	46	15.220,27	50	15.433,06	51	15.676,27
SEP	17	4.517,33	16	5.264,00	17	4.921,07	16	4.803,20	20	6.495,47	21	6.069,87	19	5.715,20
SETAS/SETADES	35	9.352,00	41	12.226,66	46	14.769,86	46	13.730,66	47	15.321,60	49	15.118,94	44	13.588,80
SEDETUR/SEDES	14	3.976,00	12	3.360,00	12	3.467,73	14	4.468,80	15	4.661,33	13	4.549,87	14	4.256,00
SETUR	-	-	-	-	-	-	-	-	-	-	8	2.148,27	8	2.573,87
SEDIT/SETOP	1	280,00	1	280,00	1	304,00	3	1.499,74	3	912,00	3	912,00	2	608,00
COECT/SECT	4	1.120,00	4	1.120,00	4	1.033,60	4	1.155,20	4	1.216,00	4	1.216,00	4	1.216,00
SESA	83	22.259,94	91	26.245,33	95	29.768,54	93	28.403,72	94	29.528,53	97	29.498,14	95	28.839,46
SESP	19	5.310,67	24	6.720,00	27	8.859,74	27	8.208,00	26	7.904,00	27	8.603,19	26	8.066,13
SESPORT	19	5.516,00	31	11.265,35	31	9.713,33	36	10.721,06	40	12.413,33	46	14.156,27	45	13.680,00
APE	16	4.442,68	16	4.480,00	16	4.560,00	15	4.560,00	15	4.529,60	13	3.952,00	13	3.952,00
Defensoria Pública	36	10.182,67	35	9.398,66	34	10.504,00	35	10.569,06	36	10.873,07	36	10.741,34	35	10.640,00
Polícia Civil	70	19.478,68	76	22.371,99	76	23.104,00	75	22.800,00	75	22.749,33	75	22.800,00	75	22.800,00
Polícia Militar	17	8.925,00	17	8.925,00	17	8.925,00	17	8.925,00	17	8.925,00	17	8.925,00	17	8.925,00
Polícia Militar - Residentes	150	41.458,67	150	42.205,33	149	45.225,09	150	45.579,73	150	45.569,60	150	45.600,00	150	45.559,47
CBMES	36	10.938,67	40	11.414,67	40	12.318,67	41	12.160,01	41	11.916,78	43	13.821,88	39	12.119,47
Vice-Governadoria	-	-	-	-	-	-	-	-	-	-	-	-	-	-
TOTAL DA DIRETA	1.187	371.832,99	1.354	462.413,08	1.521	562.966,99	1.628	556.465,50	1.648	551.995,09	1.730	562.451,72	1.706	560.373,22

Em R\$ 1,00

Órgãos	set/07		out/07		nov/07		dez/07		jan/08		fev/08		mar/08	
	Quant.	Valor	Quant.	Valor	Quant.	Valor	Quant.	Valor	Quant.	Valor	Quant.	Valor	Quant.	Valor
AGE	9	2.715,73	10	3.110,93	10	2.999,47	11	3.394,67	9	2.736,00	10	2.979,20	9	2.773,86
Casa Civil	10	3.090,67	10	3.040,00	10	2.958,93	10	3.040,00	7	2.128,00	9	2.918,40	9	2.988,00
Casa Militar	10	3.040,00	9	2.736,00	9	2.736,00	9	2.736,00	6	1.236,26	4	1.428,80	9	5.379,46
PGE	49	14.754,11	56	16.699,73	55	16.253,87	58	17.307,75	60	18.027,20	60	17.844,80	60	19.610,12
SEAG	10	3.050,13	10	3.040,00	10	3.040,00	10	3.040,00	10	3.040,00	9	2.736,00	7	2.526,67
SEAMA	24	7.377,07	25	7.589,86	24	7.296,00	24	7.600,00	-	-	-	-	-	-
SECES/SECULT	29	9.089,60	31	9.758,40	32	9.950,93	32	9.728,00	30	9.120,00	33	9.849,60	38	11.254,81
SEPLOG/SEGER	32	9.697,60	32	9.728,00	35	10.528,53	35	10.629,87	32	9.292,28	31	9.505,07	33	11.021,06
SECOM	11	3.323,73	11	3.323,73	12	3.597,33	12	3.769,60	12	3.921,60	13	3.850,67	13	4.316,00
SEDU	767	269.458,94	352	141.018,91	555	245.827,19	669	281.483,73	370	187.233,61	437	189.949,34	478	202.018,02
SEDURB	-	-	3	912,00	3	912,00	3	912,00	5	1.894,93	4	1.053,87	3	996,00
SEFAZ	126	38.820,80	136	41.242,67	134	41.374,41	133	40.158,41	134	37.432,56	123	38.182,39	123	40.048,66
SEG	17	4.894,40	17	4.995,74	18	5.259,20	18	5.583,47	16	4.864,00	17	5.107,21	17	5.934,13
SEJUS	52	15.564,80	51	16.172,80	47	14.531,20	47	14.115,74	39	12.717,34	48	18.240,00	56	18.655,18
SEP	20	6.262,40	20	6.080,00	20	5.826,67	19	5.492,27	15	4.195,20	10	3.040,00	18	6.555,34
SETAS/SETADES	47	14.804,79	47	15.007,47	51	16.152,53	48	15.321,60	26	7.904,00	47	17.003,73	48	16.052,00
SEDETUR/SEDES	15	4.468,80	16	4.864,00	16	4.864,00	16	4.864,00	10	3.040,00	16	6.302,94	18	5.953,86
SETUR	8	2.553,60	8	2.432,00	9	3.181,87	9	2.786,67	9	2.958,93	10	3.222,40	9	2.988,00
SEDIT/SETOP	2	608,00	8	4.134,38	9	2.888,00	9	2.472,53	6	1.824,00	7	2.128,00	7	2.324,00
COECT/SECT	4	1.216,00	4	1.216,00	4	1.216,00	4	1.205,87	4	1.216,00	4	1.216,00	4	1.328,00
SESA	124	37.918,93	126	37.989,86	118	36.510,39	125	38.810,66	115	36.105,06	123	39.175,47	124	41.699,34
SESP	29	9.261,87	33	10.113,07	36	10.822,39	41	12.413,35	33	9.819,20	39	12.210,67	38	12.604,93
SESPORT	48	15.453,34	45	13.680,00	62	21.371,23	64	20.286,93	48	14.592,00	62	22.739,20	66	22.727,32
APE	13	3.952,00	16	4.326,92	15	4.296,53	15	4.671,47	13	3.952,00	13	3.952,00	13	4.072,53
Defensoria Pública	35	10.619,73	35	10.447,47	40	12.778,13	44	14.024,53	41	12.747,74	46	14.480,53	46	15.575,99
Polícia Civil	72	21.888,00	73	21.837,33	73	21.736,01	73	22.344,01	41	12.464,00	100	34.210,25	101	33.568,40
Polícia Militar	17	8.925,00	18	10.680,00	17	11.940,00	17	9.690,00	16	9.120,00	16	9.120,00	9	5.602,50
Polícia Militar - Residentes	150	45.579,73	150	45.377,07	148	44.941,33	150	45.306,15	150	46.078,80	176	53.770,00	188	64.540,74
CBMES	39	11.856,00	40	12.271,47	39	12.028,27	38	11.552,00	39	12.342,40	38	11.886,39	38	13.203,73
Vice-Governadoria	-	-	-	-	3	1.317,34	3	912,00	3	912,00	3	912,00	3	996,00
TOTAL DA DIRETA	1.769	580.245,77	1.392	463.825,81	1.614	579.135,75	1.746	615.653,28	1.299	472.915,11	1.508	539.014,93	1.585	577.314,65

Fonte: Relatórios SIARHES - Administração Direta e das Autarquias.

DEMONSTRATIVO DO QUANTITATIVO E DOS GASTOS COM ESTAGIÁRIOS - AUTARQUIAS

Em R\$ 1,00

Órgãos	fev/07		mar/07		abr/07		mai/07		jun/07		jul/07		ago/07	
	Quant.	Valor	Quant.	Valor	Quant.	Valor	Quant.	Valor	Quant.	Valor	Quant.	Valor	Quant.	Valor
ADERES	-	-	-	-	3	912,00	3	912,00	3	912,00	3	912,00	2	608,00
ASPE	2	560,00	2	560,00	1	304,00	2	749,87	2	608,00	2	537,07	2	608,00
DERTES/DER	18	4.545,32	18	5.208,00	20	5.988,80	21	6.191,46	23	7.144,00	22	6.748,80	23	7.012,27
DETRAN	35	9.800,00	37	10.098,66	38	11.804,00	37	11.410,14	37	11.258,13	35	10.589,33	35	10.642,93
DIO	2	560,00	3	793,33	5	1.440,27	4	1.216,00	4	1.216,00	5	1.520,00	5	1.317,33
FAMES	1	233,33	3	737,33	3	912,00	3	908,00	8	2.408,00	10	3.066,66	12	4.536,00
FAPES	2	560,00	6	2.100,00	4	1.043,46	2	608,00	6	2.412,27	9	2.644,80	7	2.128,00
ESESP	6	1.680,00	6	1.680,00	7	1.661,59	5	1.520,00	4	1.216,00	4	1.064,00	3	912,00
ICAES	12	3.500,00	15	4.610,67	18	5.882,66	18	5.472,00	19	5.796,27	18	5.390,93	18	5.350,40
IDAF	6	1.689,33	6	1.932,00	8	2.618,67	9	2.725,87	9	2.736,00	9	2.898,13	9	2.736,00
IEMA	26	8.008,00	29	8.138,67	36	11.670,68	36	10.944,00	35	10.406,93	36	10.538,67	39	12.180,26
IESP	40	12.702,66	39	10.920,00	37	11.405,87	37	11.248,00	38	11.187,20	36	10.944,00	38	11.947,20
IESP - Residentes	42	83.459,48	59	124.897,01	42	107.271,98	41	96.392,70	41	94.001,35	40	93.987,09	40	93.989,57
INCAPER	6	1.680,00	7	1.960,00	7	2.117,87	8	2.432,00	8	2.432,00	8	2.432,00	8	2.097,60
IOPES	-	-	-	-	-	-	-	-	-	-	-	-	-	-
IPAJM	28	7.475,99	27	7.550,66	25	7.537,59	24	7.351,98	26	7.782,40	27	8.339,73	27	8.258,65
IPES/IJSN	13	3.500,00	11	2.837,33	11	3.455,20	11	3.181,87	10	3.040,00	11	3.202,13	12	3.425,06
IPEM	4	1.470,00	3	1.170,00	2	780,00	2	780,00	3	1.222,00	6	2.089,00	7	2.407,00
PROCON	23	5.982,66	23	6.654,67	20	5.968,53	24	6.313,05	20	6.080,00	22	6.302,94	21	6.384,00
ITV/PRODEST	18	4.134,66	19	4.078,67	16	3.640,00	17	3.565,33	22	4.708,67	23	4.918,67	23	5.045,60
JUCEES	37	9.617,34	38	10.266,67	43	12.786,64	38	11.146,75	40	11.821,55	50	13.558,99	50	13.541,49
RTV-ES	32	8.960,00	34	9.520,00	33	10.032,00	35	10.721,07	34	10.295,47	34	10.143,47	32	9.728,00
SUPPIN	5	1.362,67	5	1.372,00	5	1.520,00	6	1.773,33	6	1.824,00	6	1.824,00	6	1.824,00
TOTAL DA INDIRETA	358	171.481,44	390	217.085,67	384	210.753,81	383	197.563,42	398	200.508,24	416	203.652,41	419	206.679,36

Em R\$ 1,00

Órgãos	set/07		out/07		nov/07		dez/07		jan/08		fev/08		mar/08	
	Quant.	Valor	Quant.	Valor	Quant.	Valor	Quant.	Valor	Quant.	Valor	Quant.	Valor	Quant.	Valor
ADERES	4	1.256,53	3	912,00	3	912,00	3	912,00	1	304,00	2	506,67	1	332,00
ASPE	2	608,00	2	608,00	2	608,00	1	304,00	1	304,00	1	304,00	1	298,80
DERTES/DER	24	7.255,47	25	7.640,53	23	6.992,00	23	6.990,80	18	6.119,80	21	6.140,80	20	6.252,66
DETRAN	44	11.714,12	40	12.251,20	43	12.474,13	40	12.160,00	40	12.312,00	40	11.410,13	36	11.315,33
DIO	5	1.428,80	5	1.520,00	5	1.520,00	5	1.520,00	4	1.216,00	5	1.398,40	8	2.790,40
FAMES	13	3.899,73	13	3.920,00	14	3.778,14	12	3.616,00	3	912,00	4	1.033,60	8	2.406,93
FAPES	8	2.128,00	10	3.090,67	10	3.040,00	10	2.756,27	8	2.432,00	8	2.533,33	10	2.949,86
ESESP	3	912,00	3	912,00	3	932,27	3	912,00	3	912,00	3	780,27	2	664,00
ICAES/IASES	20	6.201,59	17	5.168,00	18	5.542,93	17	5.168,00	11	3.364,27	17	5.796,27	18	5.588,67
IDAF	7	2.128,00	8	2.502,93	7	2.026,67	9	2.857,60	10	3.252,80	8	2.432,00	10	3.190,67
IEMA	38	11.318,94	35	10.710,93	37	11.359,47	30	8.917,33	29	8.106,66	31	9.778,67	33	10.656,94
IESP	-	-	-	-	-	-	-	-	-	-	-	-	-	-
IESP - Residentes	-	-	-	-	-	-	-	-	-	-	-	-	-	-
INCAPER	6	2.016,53	8	2.786,66	9	2.837,33	9	2.594,13	9	2.736,00	9	2.584,00	9	2.976,93
IOPES	15	3.840,54	16	4.934,93	17	5.127,47	18	5.461,87	17	5.168,00	18	5.005,87	16	5.312,00
IPAJM	27	8.289,05	27	8.208,00	27	8.248,51	27	8.309,33	25	7.448,00	28	8.106,67	27	9.024,80
IPES/IJSN	15	4.337,06	16	4.671,46	16	4.718,67	15	4.560,00	11	2.847,46	14	3.799,99	13	4.316,00
IPEM	8	2.810,00	8	2.486,00	8	2.184,00	7	2.112,00	7	2.835,00	6	2.340,00	7	2.314,00
PROCON	22	6.444,80	20	6.080,00	20	6.080,00	19	5.897,60	15	4.590,40	19	5.401,07	21	6.966,27
ITV/PRODEST	22	4.816,00	23	4.900,00	20	4.480,00	22	4.619,99	20	4.172,00	20	5.634,13	20	6.551,47
JUCEES	47	14.025,25	45	13.376,00	45	13.374,99	48	14.457,87	44	12.763,94	46	13.467,21	50	15.838,40
RTV-ES	34	10.011,74	33	9.920,53	36	10.822,41	35	10.346,13	32	9.545,59	34	10.315,73	35	11.057,33
SUPPIN	6	1.824,00	6	1.824,00	6	1.601,06	5	1.520,00	5	1.347,73	4	1.672,00	4	1.388,80
TOTAL DA INDIRETA	370	107.266,15	363	108.423,84	369	108.660,05	358	105.902,92	313	92.689,65	338	100.440,81	349	112.192,26

Fonte: Relatórios SIARHES - Administração Direta e das Autarquias.

	fev/08		mar/08		abr/08		mai/08		jun/08		jul/08		ago/08	
TOTAL GERAL	1.545	543.314,43	1.744	679.498,75	1.905	773.720,80	2.011	754.028,92	2.046	752.503,33	2.146	766.104,13	2.125	767.052,58
	set/08		out/08		nov/08		dez/08		jan/09		fev/09		mar/09	
TOTAL GERAL	2.139	687.511,92	1.755	572.249,65	1.983	687.795,80	2.104	721.556,20	1.612	565.604,76	1.846	639.455,74	1.934	689.506,91

**DEMONSTRATIVO DO QUANTITATIVO E DA EVOLUÇÃO DOS GASTOS COM PESSOAL DO PODER EXECUTIVO
NAS ÁREAS DE EDUCAÇÃO, SAÚDE, SEGURANÇA PÚBLICA E OUTROS
MARÇO 2008**

Demonstrativo do Número de Servidores

ESPECIFICAÇÃO	DADOS MÊS MAR/08	%	MÉDIA MENSAL ABR./07 A MAR./08	%
1 - ATIVOS/COMPL. APOSENTADORIA	51.874	67,19	50.884	67,14
EDUCAÇÃO (1)	23.435	45,18	22.679	44,57
SAÚDE (2)	10.564	20,36	10.576	20,78
SEGURANÇA (3)	10.777	20,78	10.696	21,02
OUTROS ATIV. TÉCNICAS (4)	3.887	7,49	3.833	7,53
OUTROS PLANEJ./APOIO ADM. (5)	3.211	6,19	3.100	6,09
2 - INATIVOS/RPPS	25.326	32,81	24.906	32,86
TOTAL	77.200	100,00	75.789	100,00

Fonte: Relatórios SIARHES - Administração Direta e das Autarquias.

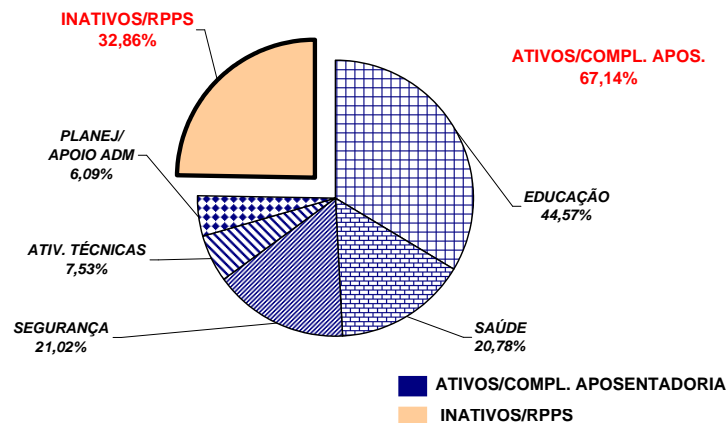

Demonstrativo dos Gastos

ESPECIFICAÇÃO	DADOS MÊS MAR/08	%	MÉDIA MENSAL ABR./07 A MAR./08	%
1 - ATIVOS/COMPL. APOSENTADORIA	128.259,88	66,42	127.485,15	64,69
EDUCAÇÃO (1)	40.271,69	31,40	37.462,49	29,39
SAÚDE (2)	23.368,15	18,22	25.882,16	20,30
SEGURANÇA (3)	37.311,77	29,09	37.119,48	29,12
OUTROS ATIV. TÉCNICAS (4)	11.766,97	9,17	11.453,52	8,98
OUTROS PLANEJ./APOIO ADM. (5)	15.541,31	12,12	15.567,51	12,21
2 - INATIVOS/RPPS	64.831,47	33,58	69.589,37	35,31
TOTAL	193.091,35	100,00	197.074,52	100,00

Fonte: Relatórios SIARHES - Administração Direta e das Autarquias.

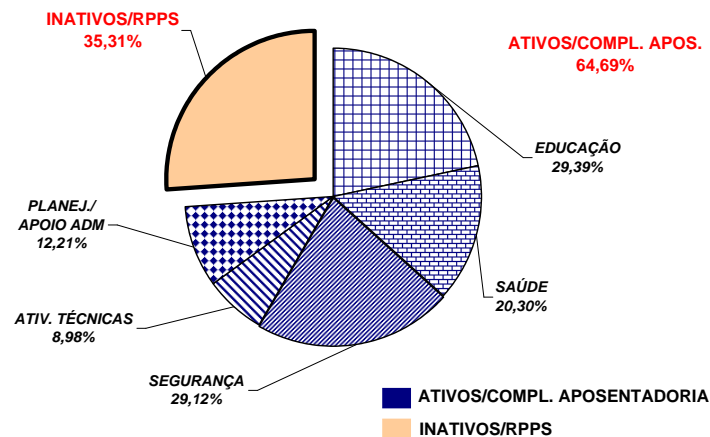

Notas:

(1) - Inclui SEDU CLT/Estatutário/DTA e DTM.

(2) - Inclui SESA - Efetivos, Comissionados e Contratados Temporários e HPM (servidores civis)

(3) - Inclui PM/PC - Administrativos e Policiais; CBMES; SESP; SEJUS e IASES

(4) - Inclui SEAG; SEAMA; SECULT; SETADES; SEDES; SETUR; SEDURB; SETOP; SESPORT; ADERES; DER/ES; FAMES; ESESP; IEMA; IDAF; INCAPER, IOPES e DETRAN.

(5) - Inclui AGE; APE; ASPE; SEG; Casa Civil; Vice Governadoria; Casa Militar; SECT; Defensoria Pública; PGE; SEP; SEGER; Previdência Complementar; Pensões Especiais; SECOM; SEFAZ; FAPES; IJSN; RTV-ES; DIO; IPAJM; PROCON; PRODEST; IPEM; JUCEES e SUPPIN

**REMUNERAÇÃO MÉDIA DOS SERVIDORES DA ADMINISTRAÇÃO DIRETA
DO PODER EXECUTIVO - MARÇO/2008 (1)**

CATEGORIA	MÉDIA ATIVOS	MÉDIA INATIVOS
AGENTE DE SEGURANÇA PENITENCIÁRIO	1.788,23	954,00
AUDITORES	6.046,00	5.562,08
CONSULTORES	9.047,28	10.506,11
DEFENSORES PÚBLICOS	5.568,48	6.033,73
AUDITOR FISCAL DA RECEITA ESTADUAL	9.647,65	9.433,87
AUXILIAR FAZENDÁRIO	2.325,83	-
MAGISTÉRIO	1.364,03	1.391,30
QUADRO PERMANENTE (2)	1.490,92	1.195,81
QUADRO COMISSIONADO (3)	1.672,29	1.715,40
PENSIONISTAS - PENSÕES ESPECIAIS	-	992,91
PROCURADORES	11.835,66	12.904,18

Notas:

(1) - Na remuneração estão incluídos: valores de Gratificações do Cargo; Gratificações de Funções; Escala Especial e Vantagens Pessoais. Não estão incluídos: 13º, abono férias, diferenças retroativas, auxílio alimentação, salário família, auxílio transporte e valores acima do teto constitucional.

(2) - A partir do mês de set./07, os dados dos servidores do IESP passaram a ser tabulados junto ao "Quadro Permanente", alterando a média remuneratória dessa categoria.

(3) - No quadro comissionado estão incluídos subsídios do Governador, Vice-Governador, Secretários de Estado e equivalentes.

REMUNERAÇÃO MÉDIA DOS POLICIAIS CIVIS E MILITARES DO ES
MARÇO/2008

CARGOS/GRADUAÇÃO/POSTO	MÉDIA ATIVOS	MÉDIA INATIVOS
POLÍCIA CIVIL	4.934,42	4.653,12
Delegado de Polícia Especial	9.929,68	11.389,28
3ª	10.754,97	9.747,19
2ª	9.616,19	8.274,61
1ª/Substituto	7.935,29	7.379,48
Médico Legista, Perito Bioquímico Toxicologista, Perito Criminal, Perito Criminal Especial, Assistente Social, Psicólogo	4.495,48	4.139,74
Escrivão de Polícia Investigador de Polícia	4.703,12	4.024,85
Perito Papiloscópico Perito Telecomunicação	4.601,09	4.312,62
Fotógrafo Criminalístico Aux. Perícia Med. Legal	3.478,61	2.784,14
Agente Polícia Civil	3.863,54	2.698,03
POLÍCIA MILITAR	2.249,53	3.615,26
Coronel	9.084,53	10.873,17
Tenente Coronel	7.499,40	6.656,02
Major	6.686,35	5.395,42
Capitão	5.520,70	6.657,57
1º Tenente	5.061,81	4.826,42
2º Tenente	4.730,56	4.737,23
Asp. A Oficial	-	-
Aluno Oficial	1.736,75	-
Subtenente	4.465,63	4.124,18
1º Sargento	3.905,79	3.621,80
2º Sargento	3.444,58	3.201,68
3º Sargento	3.162,14	2.812,74
Cabo	1.997,26	2.071,17
Soldado Classe "C"	1.319,44	1.126,24
Soldado Classe "B"	1.274,29	(1) 872,93
Soldado Classe "A"	1.031,31	762,32
Soldado (2)	1.524,21	-
Aluno Soldado	588,94	-
CORPO DE BOMBEIRO MILITAR	2.531,26	4.136,37
Coronel	9.939,61	11.126,23
Tenente Coronel	7.721,15	-
Major	6.523,15	-
Capitão	5.660,11	6.405,98
1º Tenente	5.262,01	5.595,41
2º Tenente	5.005,13	4.535,77
Asp. A Oficial	-	-
Aluno Oficial	-	-
Subtenente	4.543,40	4.635,48
1º Sargento	3.915,87	3.662,51
2º Sargento	3.495,78	3.274,41
3º Sargento	3.298,97	3.160,84
Cabo	1.964,64	2.571,63
Soldado Classe "C"	-	(3) 2.380,53
Soldado Classe "B"	1.192,18	2.517,44
Soldado Classe "A"	984,92	-
Soldado (2)	1.505,16	-

Notas:

(1) - Há casos de reformados com proventos proporcionais refletindo na média, reduzindo-a.

(2) - Corresponde ao valor médio do subsídio.

(3) - Há apenas um caso de aposentado.

**DEMONSTRATIVO DA CONTRIBUIÇÃO PATRONAL E DOS SERVIDORES, DO
PODER EXECUTIVO, PARA O REGIME PRÓPRIO DE PREVIDÊNCIA SOCIAL - RPPS**

Em R\$ 1.000,00

ESPECIFICAÇÃO	MESES						
	FEVEREIRO/2007	MARÇO/2007	ABRIL/2007	MAIO/2007	JUNHO/2007	JULHO/2007	AGOSTO/2007
Contribuição Servidores	7.706.606,56	7.744.379,77	8.288.102,71	8.008.985,56	7.807.978,78	7.820.007,01	7.709.522,02
FF/Fundo Financeiro	7.413.808,81	7.438.967,40	7.940.169,55	7.670.984,46	7.200.106,82	7.451.608,95	7.352.660,05
FP/Fundo Previdenciário	292.797,75	305.412,37	347.933,16	338.001,10	607.871,96	368.398,06	356.861,97
Contribuição Patronal	15.326.595,57	15.202.596,72	16.449.183,55	15.401.414,90	15.545.604,34	15.510.409,01	15.224.647,09
FF/Fundo Financeiro	14.741.311,32	14.592.138,58	15.753.309,88	14.725.082,53	14.329.048,58	14.772.720,18	14.510.787,98
FP/Fundo Previdenciário	585.284,25	610.458,14	695.873,67	676.332,37	1.216.555,76	737.688,83	713.859,11
Total	23.033.202,13	22.946.976,49	24.737.286,26	23.410.400,46	23.353.583,12	23.330.416,02	22.934.169,11

ESPECIFICAÇÃO	MESES						
	SETEMBRO/2007	OUTUBRO/2007	NOVEMBRO/2007	DEZEMBRO/2007	JANEIRO/2008 (1)	FEVEREIRO/2008	MARÇO/2008
Contribuição Servidores	7.795.339,85	7.744.538,00	7.929.803,96	8.022.742,91	7.988.190,69	7.988.190,69	8.279.883,88
FF/Fundo Financeiro	7.370.443,85	7.347.933,67	7.514.999,87	7.551.025,56	7.523.841,20	7.523.841,20	7.700.729,26
FP/Fundo Previdenciário	424.896,00	396.604,33	414.804,09	471.717,35	464.349,49	464.349,49	579.154,62
Contribuição Patronal	15.528.105,90	15.430.362,12	15.230.074,50	15.977.189,37	12.985.036,46	15.941.725,44	16.519.485,67
FF/Fundo Financeiro	14.677.213,88	14.634.939,98	14.399.242,60	15.033.665,32	12.122.199,27	15.012.974,99	15.361.142,19
FP/Fundo Previdenciário	850.892,02	795.422,14	830.831,90	943.524,05	862.837,19	928.750,45	1.158.343,48
Total	23.323.445,75	23.174.900,12	23.159.878,46	23.999.932,28	20.973.227,15	23.929.916,13	24.799.369,55

Fonte: Relatórios SIARHES - PRO2722R da Administração Direta e das Autarquias.

Nota:

(1) - A redução verificada na arrecadação deve-se a acertos nos recolhimentos da contribuição previdenciária, nos anos de 2004/2005 com devolução de valores cobrados a maior.